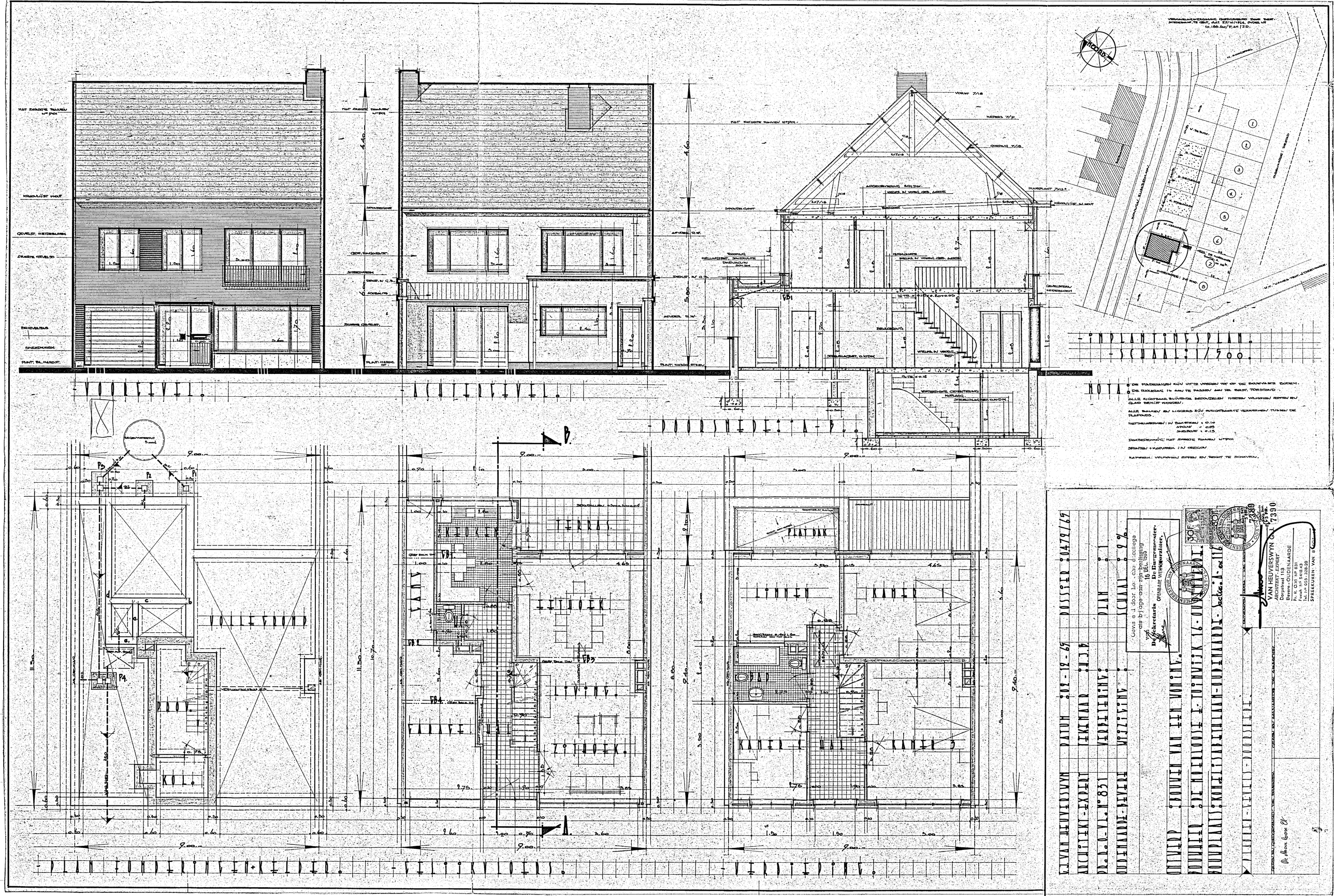VERVANGINGSGEBOUW OUDEKERKSTRAAT 2 TE OUDENAARDE
INGEDIEND, TE GENT, OP 27/10/1964, ONDER N°
10.186.6a/T.Art/30.