



N° 234-INSP.



ELECTRO-TEST

V.Z.W. ASBL

Kerkstraat 33 - 1820 Melsbroek

Officieel erkend controleorganisme / organisme de contrôle agréé

Distributienetbeheerder :

Gestionnaire de réseau de distribution :

Eandis

Nr teller :

N° comp :

nog te plaatsen

Verslag van onderzoek:

Rapport de contrôle:

N°: 27/0919

EAN code :

Table with columns for Aard onderzoek, Genre de contrôle, and Voorsch. netbeheerder. Includes checkboxes for RGIE, AREI, and various codes.

Table with columns for Tijdelijk, Kermisinstallatie, Indienststelling, Uitbreiding, and Vernieuwing. Includes checkboxes for Temporaire, Install. Foraine, Mise en service, Extension, and Renouvellement.

Plaats van het onderzoek:

Lieu du contrôle:

Molenshaart 6431

9032 Woddelgen

Eigenaar

Adres :

Propriétaire: Cnudde

Adresse :

Installateur : Villalobos Bosta nv

BTW / TVA : 0413-059-454

Datum van het onderzoek :

Ik. / C.I. :

Date du contrôle :

07/08/08

Inspecteur : Gredy

Onderzoek / Contrôle : Woning / maison

Table with columns for Spanning, Meter / bord verbinding, and Max. beveiliging. Includes checkboxes for Tension, Liaison compteur-tableau, and Protection max.

Table with columns for Aardelektrode, Isolatie, and Aantal verdeelborden. Includes checkboxes for Electrode de terre, Isolement, and Nombre de tableaux.

Table with columns for Differentieelschakelaars, Aantal eindstroombanen, and Test results. Includes columns for In (A), Δ In (mA), type, and various test results.

Table with columns for Visueel nazicht and Indirecte aanraking. Includes checkboxes for Contrôle visuel and Contact indirect.

Table with columns for Aansluitingen and Potentiaalvereffeningen. Includes checkboxes for Raccordements and Liaisons equipotentiëles.

Inbreuken / Infractions : (zie keerzijde / voir verso)

Opmerkingen / Remarques :

ges. Noka: kerke, kadhaer verleiding en weding. Kerke is nog te plaatsen

VISUM :

Datum/date :

Besluit / Conclusion

De installatie is - niet - conform met het AREI en mag - niet - tijdelijk - in dienst gesteld worden - in dienst blijven. L'installation est - n'est pas - conforme au RGIE et peut - ne peut pas - temporairement - être mise en service - rester en service.

Overeenkomstig artikel 274 van het AREI, moeten zonder vertraging de werken worden uitgevoerd die nodig zijn om de vastgestelde inbreuken te doen verdwijnen, en moeten alle gepaste maatregelen worden getroffen opdat bij het indienst blijven van de installatie de inbreuken geen gevaar zouden vormen voor de personen of goederen. Herkeuring uiterlijk: / /

Conformément à l'art. 274 du RGIE, les travaux nécessaires pour faire disparaître les infractions constatées au moment de la visite doivent être exécutés sans retard et toutes mesures adéquates doivent être prises pour qu'en cas de maintien en service des installations les infractions ne constituent pas un danger pour les personnes et les biens. Nouveau contrôle ou plus tard le: / /

Het controlebezoek door ET voorzien door art. 271 van het AREI moet plaats hebben uiterlijk op: 07/08/2008. La visite de contrôle prévue par l'art. 271 du RGIE doit avoir lieu au plus tard le: / /

voor de directeur, de inspecteur:

pour le directeur, l'inspecteur:

Rapp. EIG/ET. 1.04

NOTE: a) obligation de conserver le P.V. de visite de contrôle dans le dossier de l'installation électrique; b) obligation de renseigner dans le dossier toute modification intervenue dans l'installation électrique; c) obligation d'aviser immédiatement le S.P.F. avant l'intervention de techniciens, de tout accident survenu au cours de l'intervention, de toute infraction constatée, de toute présence de personnes ou d'objets étrangers à l'installation, de toute présence de personnes ou d'objets étrangers à l'installation, de toute présence de personnes ou d'objets étrangers à l'installation, de toute présence de personnes ou d'objets étrangers à l'installation.

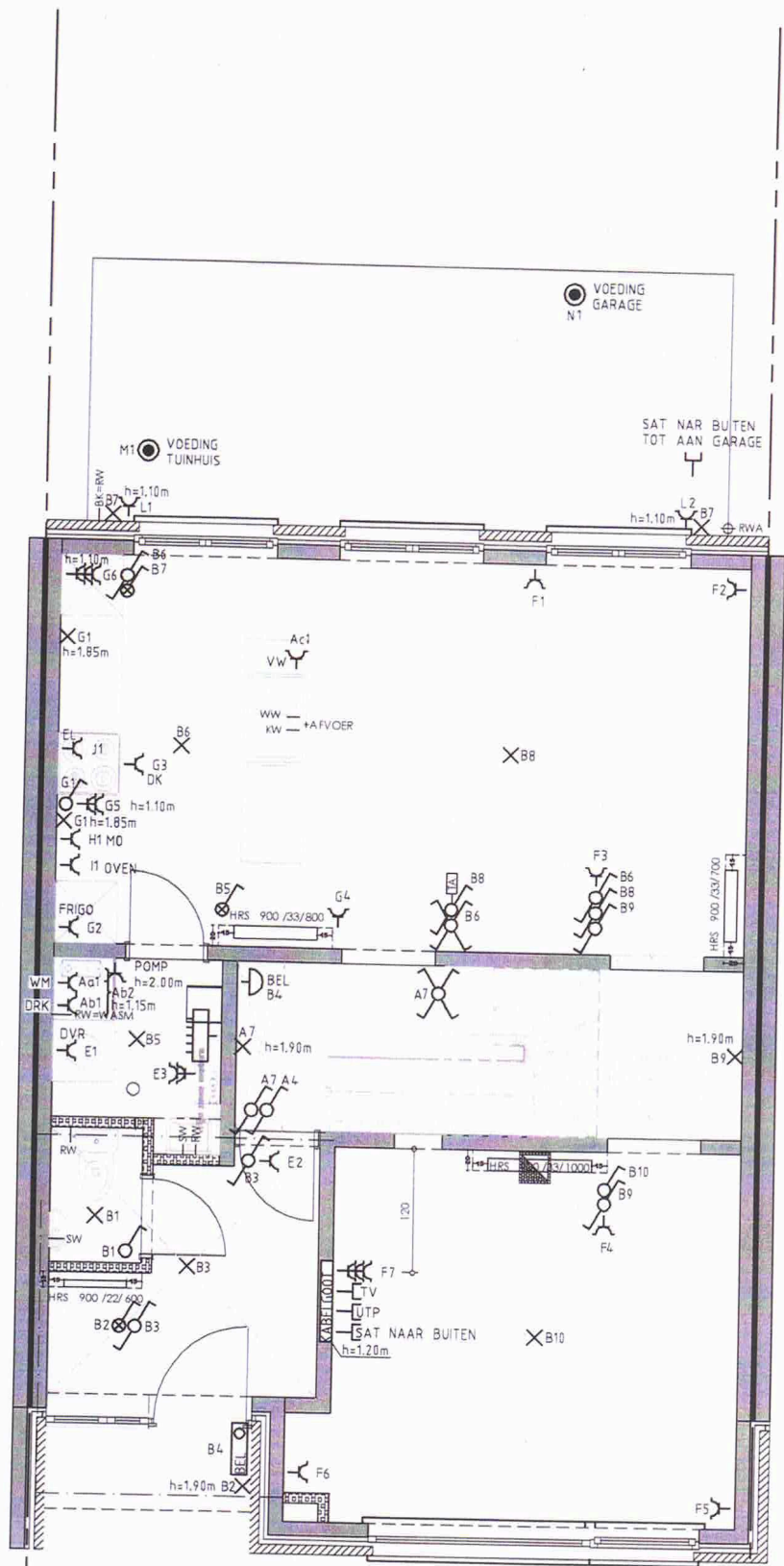

Gelijkvloers
1/50

ET ELECTRO-TEST
Johan DE BRUYNS
Gsm : (0472) 940.201

Projekt: 13902	Discipline: Elektro / Verwarming
	Fase: AFWERKING
	Type: C
Omschrijving: GELIJKVLOERS	Get. Gez.
	Get. Gez.
	Get. Gez.
Get: BDB Datum: 13.06.2008 Schaal: 1:50	Tekeningnr:
www.bostoan.be tel : 09/216.16.16	Koninginnelaan 2-3 9031 Drongen
Bostoan Bouwen met een hart voor U!	01/04
	Formaat: A3

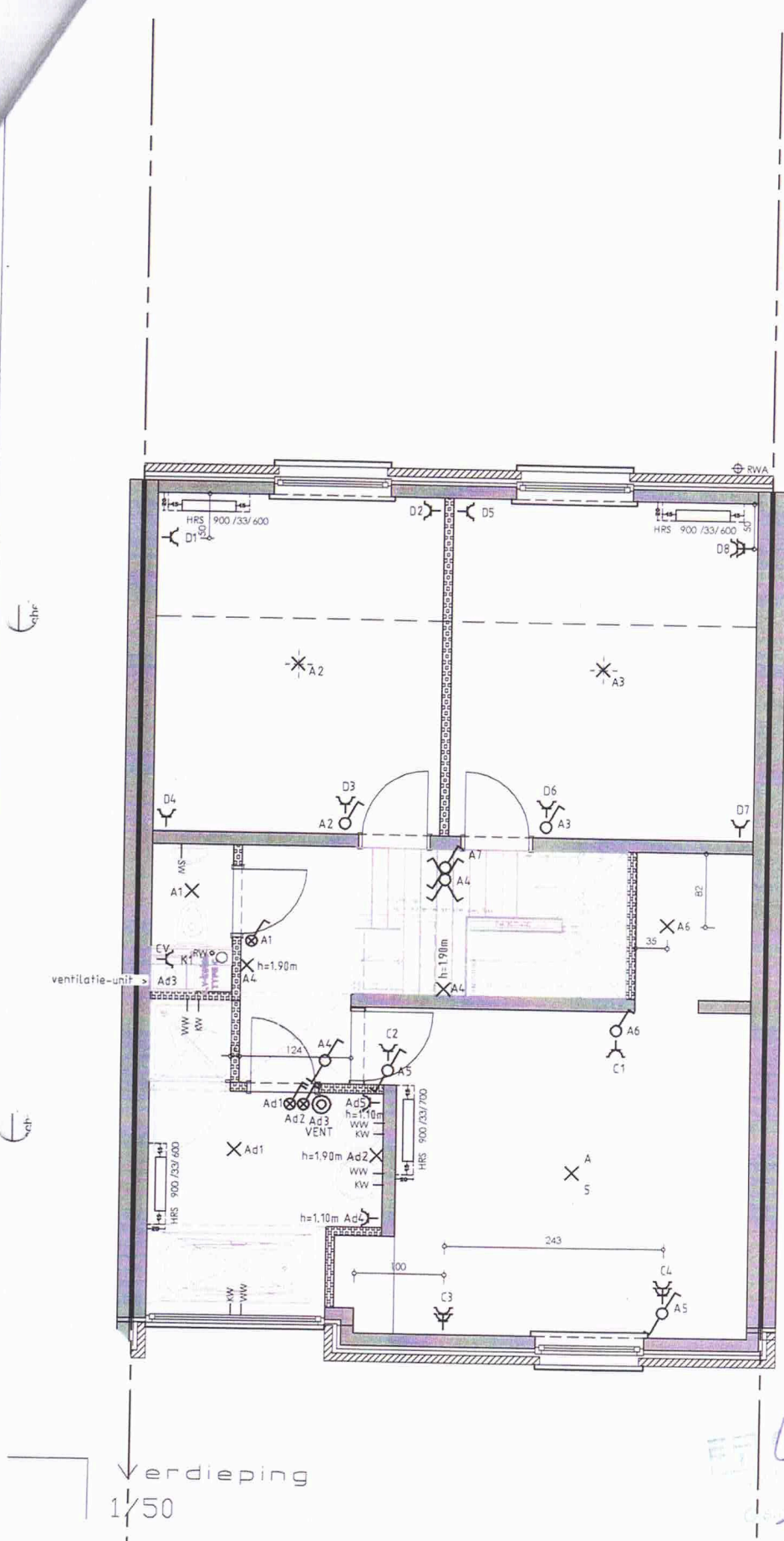

Verdieping
1/50

FF ELECTRO-TEST vzw
Koninginnelaan 2-3
9031 Drongen
Tel: 04721840201

Projekt: 13902	Discipline: Elektro / Verwarming Fase: AFWERKING Type: C	
Omschrijving: VERDIEPING	Get.	Gez.
Get: BDB Datum: 13.06.2008 Schaal: 1:50	Get.	Gez.
www.bostoan.be tel : 09/216.16.16	Bostoan Bouwen met een hart voor U!	Koninginnelaan 2-3 9031 Drongen
Tekeningsnr: 02/04	Formaat: A3	

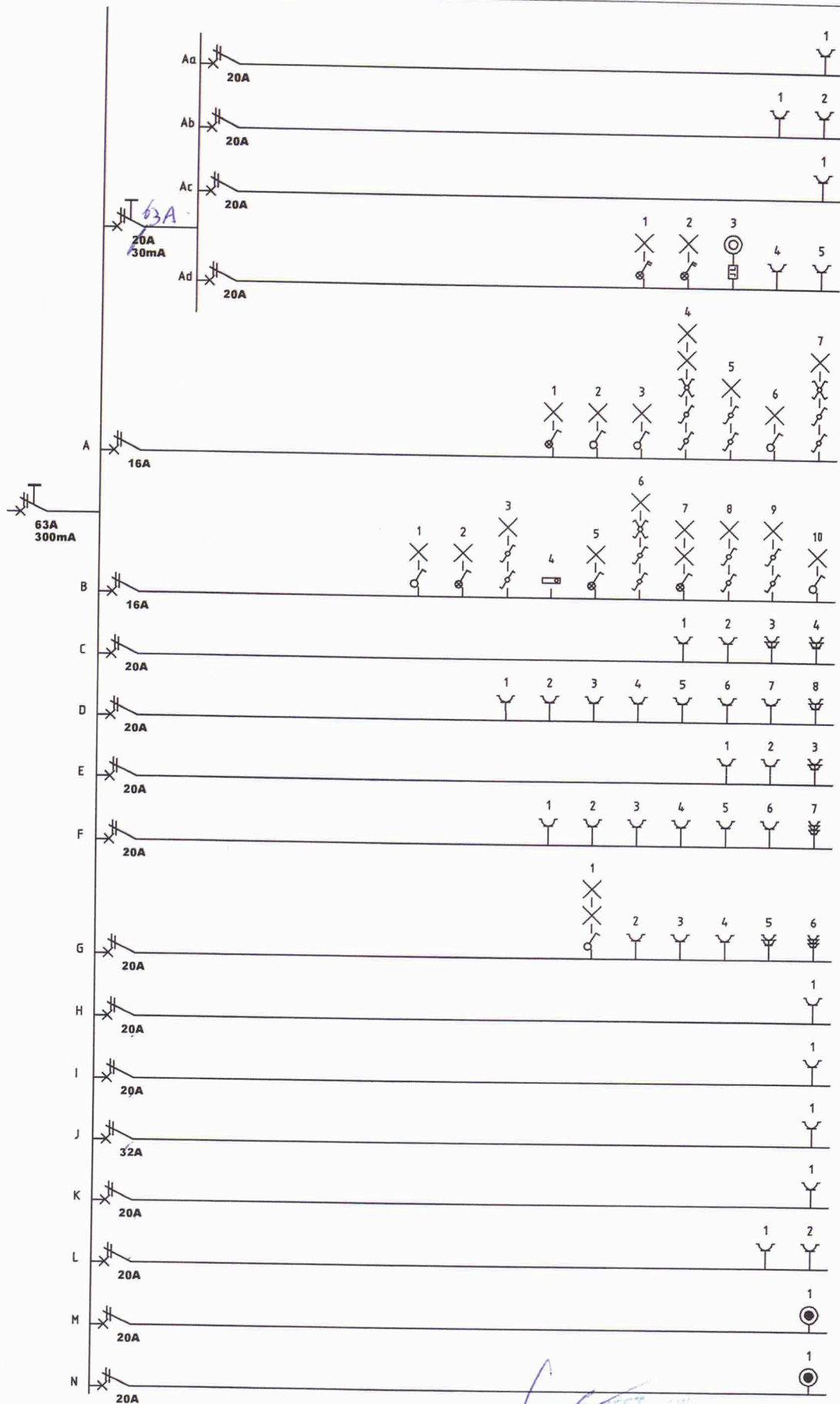

1sche

1sche

Projekt: 13902	Discipli: Elektro / Verwarming Fase: AFWERKING Type: C
Omschrijving: SCHEMA	Gez. Gez. Gez. Gez. * Gez. Gez.
Get: BDB Datum: 13.06.2008 Schaal: www.bostoan.be tel : 09/216.16.16	Tekeningnr: 03/04
 Bostoan Bouwen met een hart voor U!	Formaat: A3

Handwritten blue ink notes and signatures, including a large signature and some illegible text.

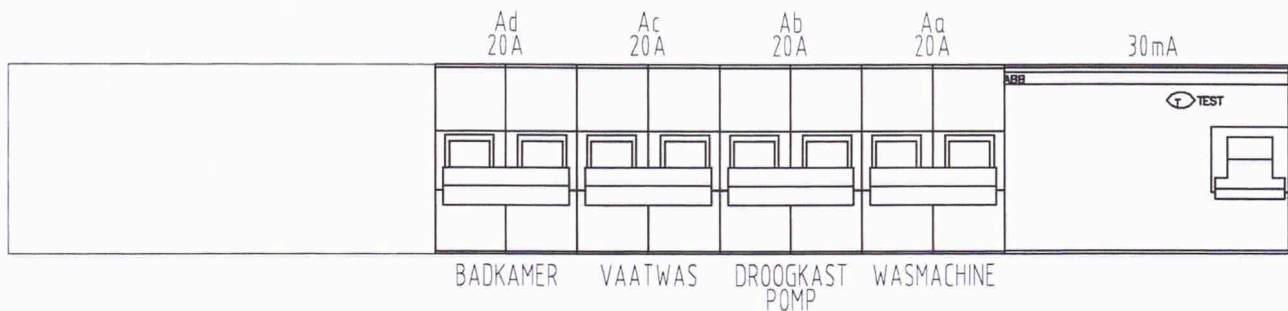
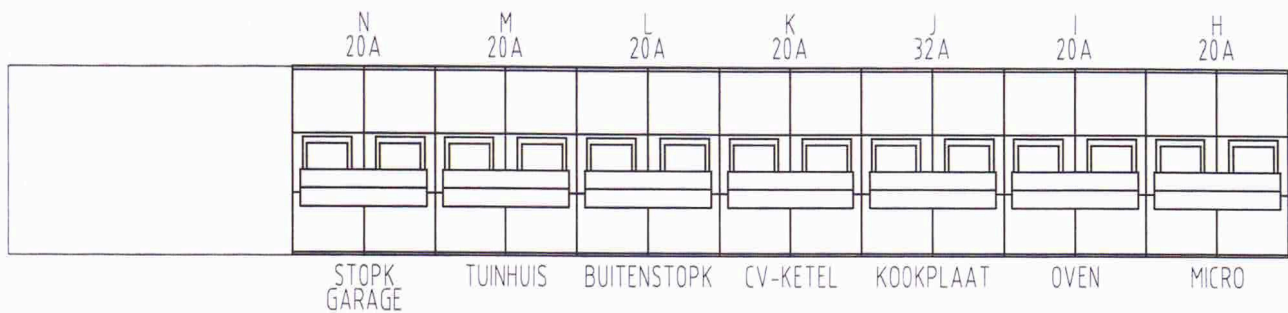
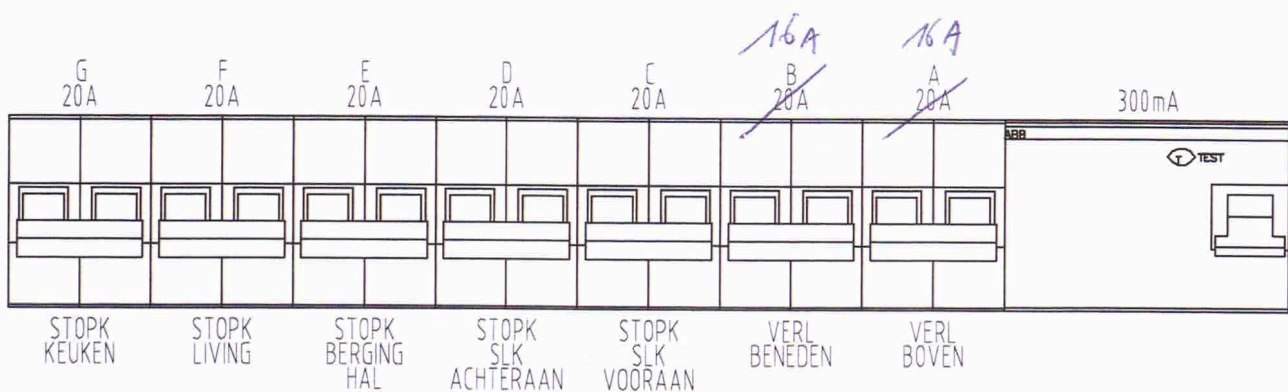

Projekt: 13902	Discipline: Elektro / Verwarming Fase: AFWERKING Type: C	
Omschrijving: KAST	Gef.	Gez.
Gef: BDB Datum: 13.06.2008 Schaal: -/-	Gef.	Gez.
www.bostoan.be tel : 09/216.16.16	Tekeningsnr: 04/04	Formaat: A3
Bostoan Bouwen met een hart voor U!	Koninginnelaan 2-3 9031 Drongen	