



vwz - AIB-VINÇOTTE Belgium - asbl
 Exploitatiezetel: Jan Olleslaerlaan 35 • 1800 Vilvoorde
 Tel +32(0)2 674 57 11 • fax +32(0)2 674 59 59 • info@vincotte.be • www.vincotte.com
 Maatschappelijke zetel: Diamant Building • Boulevard A. Reyerslaan 80 • B-1030 Brussel

Verslag nr.: P33215684/19



N **222986**

Safety, quality and environmental services

- Antwerpen-Limburg tel.: 03 221 86 11
 Brabant tel.: 02 674 57 11
 Oost & West -Vlaanderen tel.: 09 244 77 11
 Wallonië tel.: 081 432 611

Resi code:

PROCES-VERBAAL VAN GELIJKVORMIGHEIDSONDERZOEK EN/OF CONTROLEBEOZEK VAN EEN ELEKTRISCHE LAAGSPANNINGSINSTALLATIE

Verantwoordelijke voor de werken : Installatie : Eigenaar of beheerder :

Naam, voornaam : Naam, voornaam : L. De Weert
 Adres : Willemslaan 80 met B
 Ident. Kaart nr. : Post nr. + Stad : 3000 Gent
 BTW nr. : BE Tel. :

Basis van het onderzoek : Algemeen Reglement op de Elektrische Installaties (AREI)

Art 270 ingebruikname wijziging uitbreiding Art 86 Art 271 bis Wooneenheid
 Art 271 periodiek controle Art 87 Art 278 Huishoudelijke werkeenheden
 Art 276 : verzvaring Art 276bis : verkoop van een wooneenheid Art 88 Art Gemeenschappelijke delen
 Art ... Art Art Werkeenheden

Algemene gegevens elektrische installatie :

Gegevens verdeler EAN EAN niet meegedeeld kWh meter niet geplaatst
 kWh meter nr. 3388023 meterstand dag : 3228 nacht : kWh excl. nacht meter :
 Bescherming aansluiting (A) : 020 025 032 040 050 063 080 100 nr. : meterstand :

Gegevens installatie Ontworpen voor U_n : 230 V 3x230 V 3N400 V Type aardelektrode :
 Maximale nominale stroom (A) : 020 025 032 40 050 063 080 100 aardingslus open / baar
 Voedingsleiding hoofdbord : 2 X mm² - Type : NSB 15

Beschrijving installatie Algemene differentieelstroominrichting : in A / 300 mA Aantal borden : 1 Aantal eindstroombanen : 13
 zie bijlage(n)

Metingen - testen - controles - verzegeling :

Rechtstreekse aanraking Onrechtstreekse aanraking Montage Testen Materieel >/doorsnede Schema's
 Aardingsweerstand : 2.2 Ω Algemeen isolatieniveau : 1 MΩ Controle foutlus Aardingscontinuïteit Test diff.
 Differentieelstroominrichting : was verzegeld werd verzegeld werd niet verzegeld kan niet verzegeld worden

Inbreuken / Opmerkingen (voor de betekenis van eventuele codes : zie keuzelijde)

Inbreuken Nieuwe installatie
 Nihil

Inbreuken Bestaande installatie
 Nihil

Opmerkingen
Keuken & verlichting nog op te maken
 Nihil

Visum DNB of aangestelde :

Besluit(en) :

De nieuwe installatie voldoet voldoet niet aan het AREI.
 De bestaande installatie voldoet voldoet niet aan het AREI.

De installatie dient opnieuw gecontroleerd te worden vóór 15/12/2019 (*)
 door hetzelfde erkend organisme.

Aгент bezoeker : H. De Weert Voor de directeur algemeen : Handtekening
 Naam : Agent nr. 3244 Datum 15/12/2019

Bijlage(n) : Situatieschema('s) : 1 Eéndraadsschema('s) : 1

Dit proces-verbaal dient bewaard te worden in het dossier van de elektrische installatie en dit dossier dient aan aangebrachte wijziging te vermijden.
 De Federale overheidsdienst economie dient bij ieder ongeval, rechtstreeks of onrechtstreeks te wijten aan elektriciteit waarbij personen betrokken zijn, ingelicht te worden.
 De controle heeft enkel betrekking op de zichtbare en toegankelijke delen van de installatie.
 Op basis van de ter plaatse verkregen informatie is het niet mogelijk de datum van realisatie van de elektrische installatie vast te stellen.
 Wij raden U aan om het (de) schema('s) te vervolledigen voor de delen die niet zichtbaar waren tijdens ons bezoek. In geval van twijfel over de veiligheid van de elektrische elementen, nodigen we u ten zeerste uit om een bijkomend controlebezoek te laten uitvoeren.
 De werken, nodig om de inbreuken te doen verdwijnen die opgemerkt werden tijdens het controlebezoek, moeten zonder vertraging uitgevoerd worden en alle maatregelen moeten getroffen worden opdat de in overtreding zijnde installatie, indien ze in dienst blijft, geen gevaar vormt voor personen. Indien bij het nieuw controlebezoek, na max. 1 jaar, de overtredingen niet verdwenen zijn moet het erkend organisme een kopie van het proces-verbaal van het controlebezoek overmaken aan de Algemene Directie Energie die belast is met het hoog toezicht.

Contactpersoon: M. Colleen
 Uw referentie: Az.B 3060270
 Lid nr.: Joseph Wankastraat 12
 Verslag nr.: 3060270
 Ontvangstbewijs nr.: 33225638/16
 Plaats van onderzoek: Wildebeelstraat 88
 Datum van onderzoek: 30/11/17
 Inspecteur: Heddelinck Stephen
 Ter attentie van: G.M.B.

VERSLAG VAN EERSTE ONDERZOEK VAN EEN GASINSTALLATIE
 PERIODIEK ONDERZOEK VAN EEN GASINSTALLATIE

Opstelling: Afdeling: Gebouw:
KENMERKEN: Soort gas: Aardgas Butaan Propana
 - Teller: Nr.: 21328555 Stand: 3142 Klasse: G 9 Werkdruk: 20-22 bar
 - Installatie: Privé-woning Industrieel Nieuw Uitbreiding Bestaande
 - Aanwezige verbruikstoestellen: Geen cv Borex 25 kW C13
 - Leidingen: C1922

Schatting van het volume van de installatie: - 22

BASIS VAN HET ONDERZOEK:

NBN D 51-003 NBN D 51-004 Bestek gasmaatschappij A.R.A.B. art. 52.11 Code van goede praktijk
 NBN D 51-006 Dichtheidscontrole - en de hiernavolgende details.

DETAIL VAN DE CONTROLE:

Dichtheidsproef bij een druk van 30 mbar; Weerstandsproef bij een druk van 20 bar;
 op de gehele installatie op de bereikbare delen
 met manometer met U-buis met rotameter met gasteller met gasdetector met schuimvormend product
 stroomafwaarts van de teller of 1° ontspanner tot en met de verbruikstoestellen (indien aanwezig)
 Plaatsbepaling van de lekken op de gehele installatie op de bereikbare delen
 met gasdetector met schuimvormend product
 Conformiteitsonderzoek van de installatie, in haar huidige staat van afwerking, en voor zover als visueel mogelijk.
 Plan van de installatie niet beschikbaar beschikbaar. Checklist AVB: 3060270
 Aansluiting voor een meettoestel niet voorzien voorzien.

OPMERKINGEN: Geen.

Buiten het kader van het onderzoek, melden wij u dat:

BESLUIT:

De dichtheidsproef gaf voldoening op GEEN voldoening op de bereikbare delen de ganse installatie de uitbreiding.
 De weerstandsproef gaf voldoening GEEN voldoening.
 De installatie werd NIET conform Conform de basisdocumenten van het onderzoek bevonden.
 Gelieve passend gevolg te geven aan bovenstaande opmerkingen , en ons uit te nodigen voor bijkomend onderzoek.

Voor de directeur-generaal, Datum: 30/11/17 Bijlage(n):

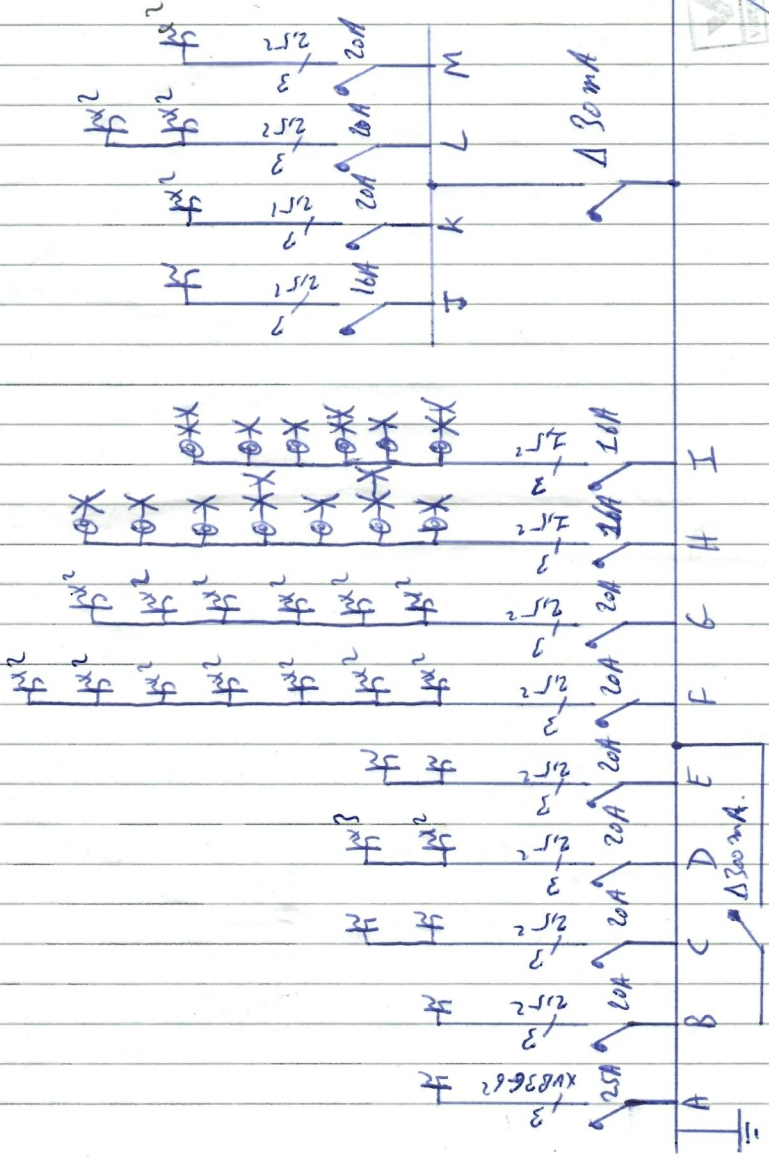

 Heddelinck
 Inspecteur
 3060270
 G.M.B. 0402726875

WIELEWAL N^o 88
9000 GENT

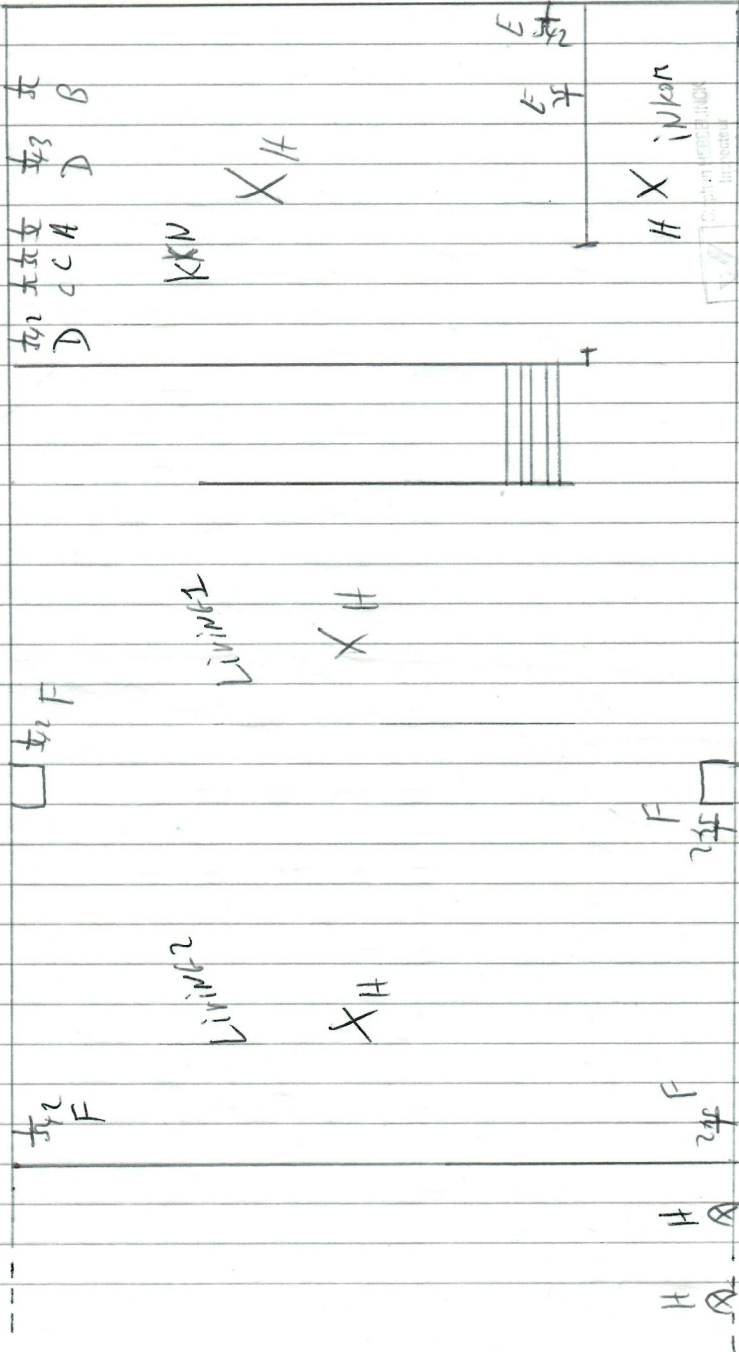

WIELEWAAL 88
9000 GENT

Rez de chaussée



 Vlaamse
 Gemeenschap
 Cultuur, Media &
 Recreatie
 2728
 VMS&F
 GSM: 0470/644194

WIELEWAAL 88
9000 GENT

18 ETAGE

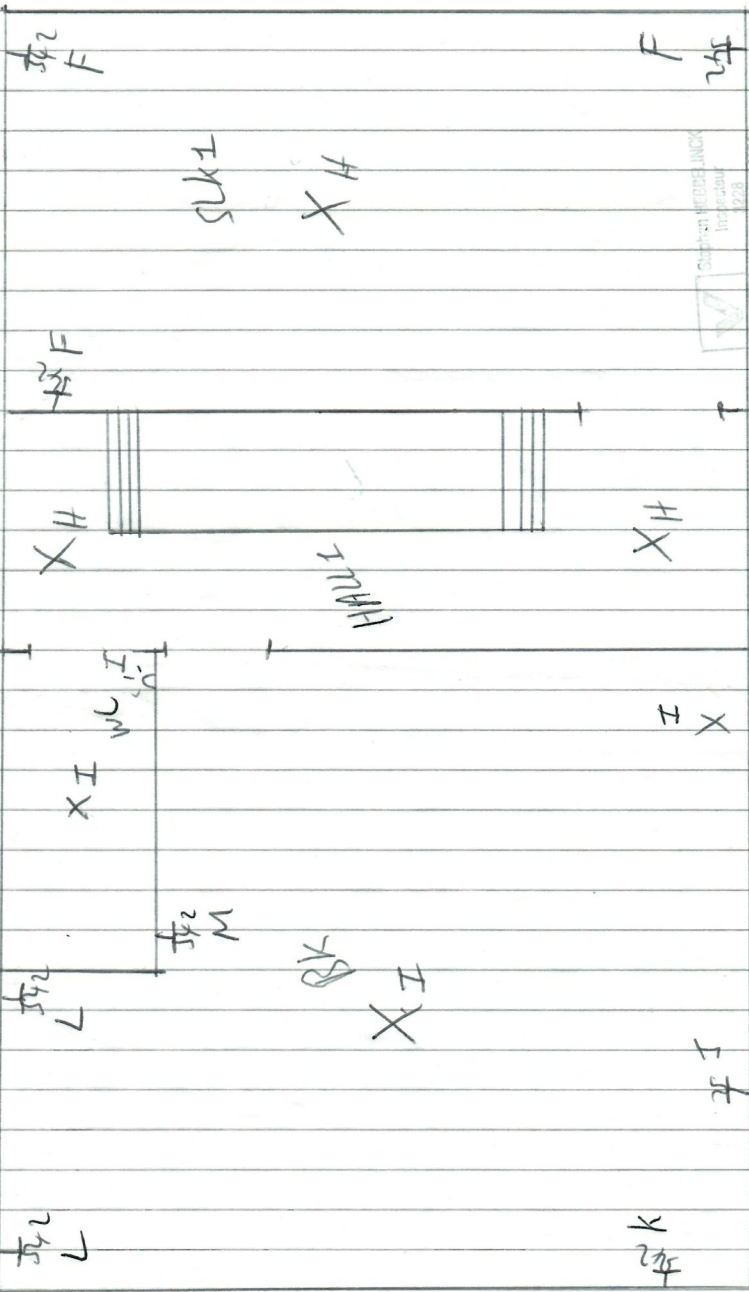

WIELEWAAL 88
9000 GENT

ZENE ETAGES

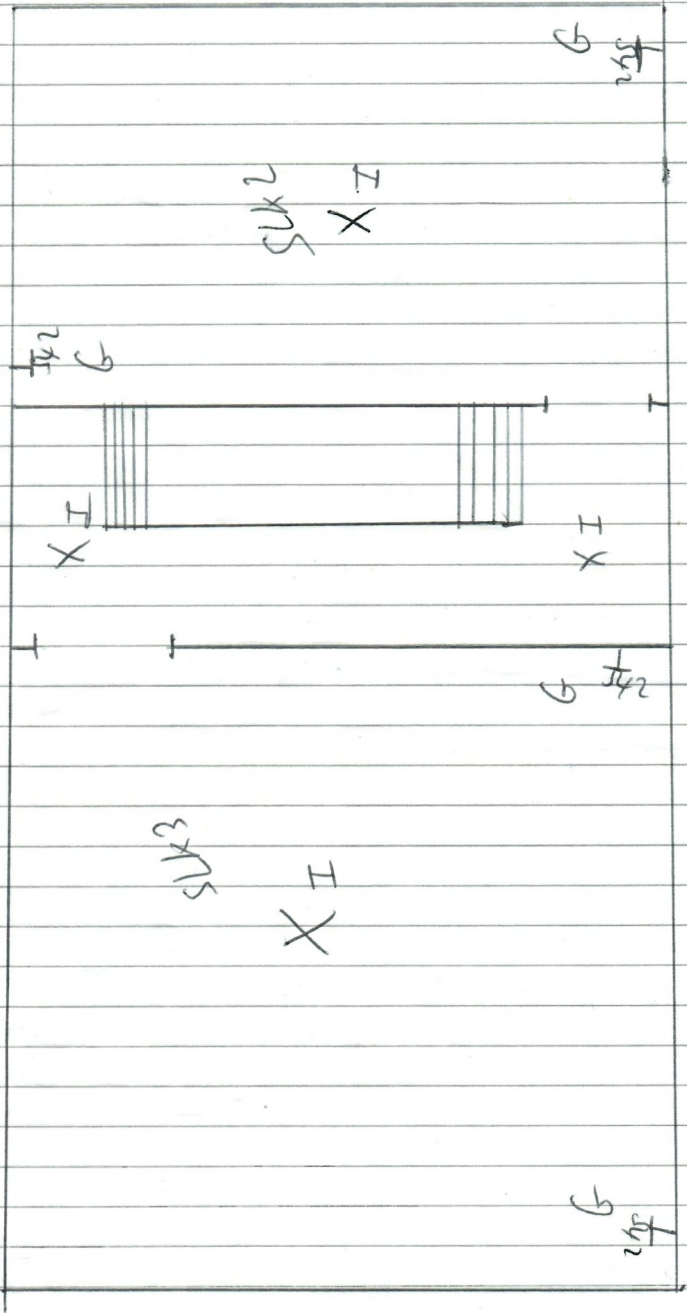

SUK3

X I

SUK2

X I

I₂ G

X I

G I₂

X I

G I₂

G I₂

WIELEWAAL 88
9000 GENT
GRENIER

tyr
G

X I

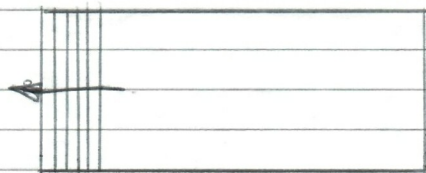

X I

G
tyr